

1. The first part of the document discusses the importance of maintaining accurate records of all transactions. It emphasizes that this is crucial for ensuring the integrity of the financial statements and for providing a clear audit trail.

2. The second part of the document outlines the various methods used to collect and analyze data. It includes a detailed description of the sampling process and the statistical techniques employed to ensure the reliability of the results.

3. The third part of the document presents the findings of the study. It shows that there is a significant correlation between the variables being studied, and it provides a clear explanation of the reasons behind this relationship.

4. The final part of the document offers conclusions and recommendations based on the findings. It suggests that further research is needed in certain areas, and it provides practical advice for how the results can be applied in the real world.

Page 1 of 1

9 CROQUIS DE LA PARCELA CATASTRAL (CON SUS MEDIDAS LINEALES, SUPERFICIE Y LINDEROS)

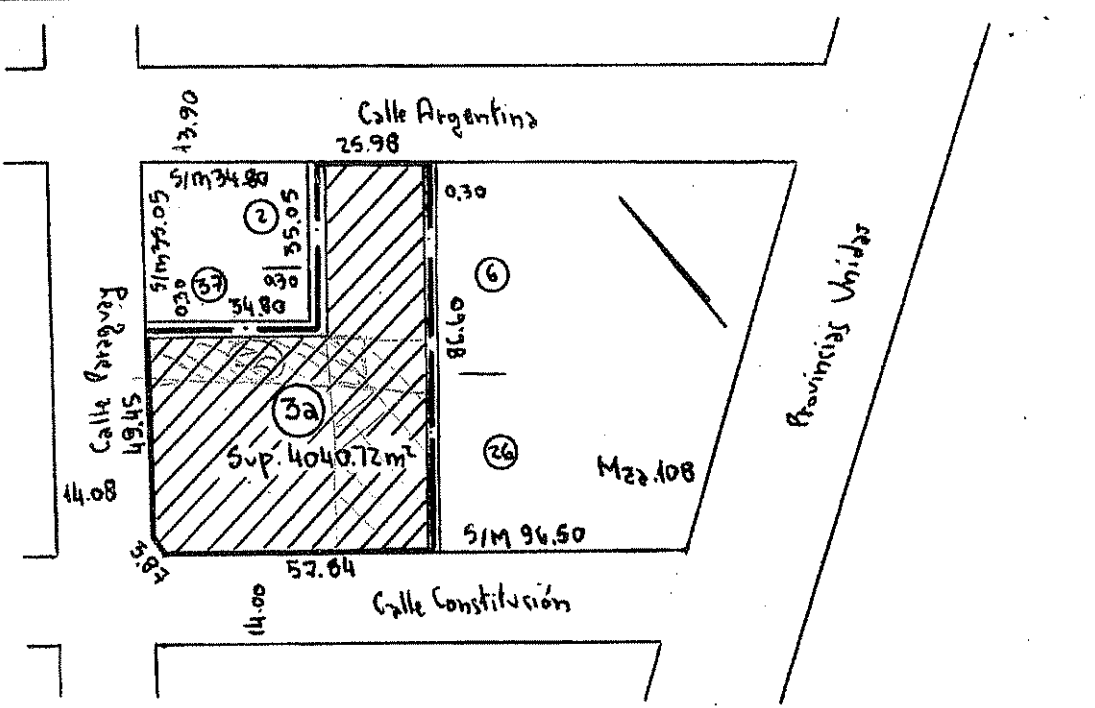

10 INFRAESTRUCTURA: PAVIMENTO | SALUMBRADO | S.E. ELECTRICA | AGUA CORRIENTE | CLOACAS | S | GAS

11 DOMICILIO POSTAL: DESTINATARIO: ROMBOLA, ANTONIO
 CALLE: AV. DELLEPIANE NORTE | N: 6281 | CUERPO: | PISO: | DPTO:
 LOCALIDAD: CAPITAL FEDERAL | PROV.: BS.AS | C.P.: 1012 | C.C.:

12 ANTECEDENTES DE EMPADRONAMIENTO
 ORIGENES: 70 | 57076

13 VALUACION BASICA
 TIERRA: | EDIFICIOS: 887935 | MEJORAS: | TOTAL:

14 OBSERVACIONES | FIRMA Y SELLO DEL PROFESIONAL
Javier F. Gomez
Agrimensor
1592 BA

15 MONTO IMPONIBLE
 PARA IMPUESTO INMOBILIARIO | PARA IMPUESTO DE SELLOS | OTROS

16 CARACTERISTICA TRIBUTARIA | EFECTIVIDAD
 CODIGO | MES: | AÑO:

17 OBSERVACIONES

18 LUGAR Y FECHA DE LA EXPEDICION | FIRMA AUTORIZADA Y SELLO

RESERVADO PARA LA D.P.C.T.

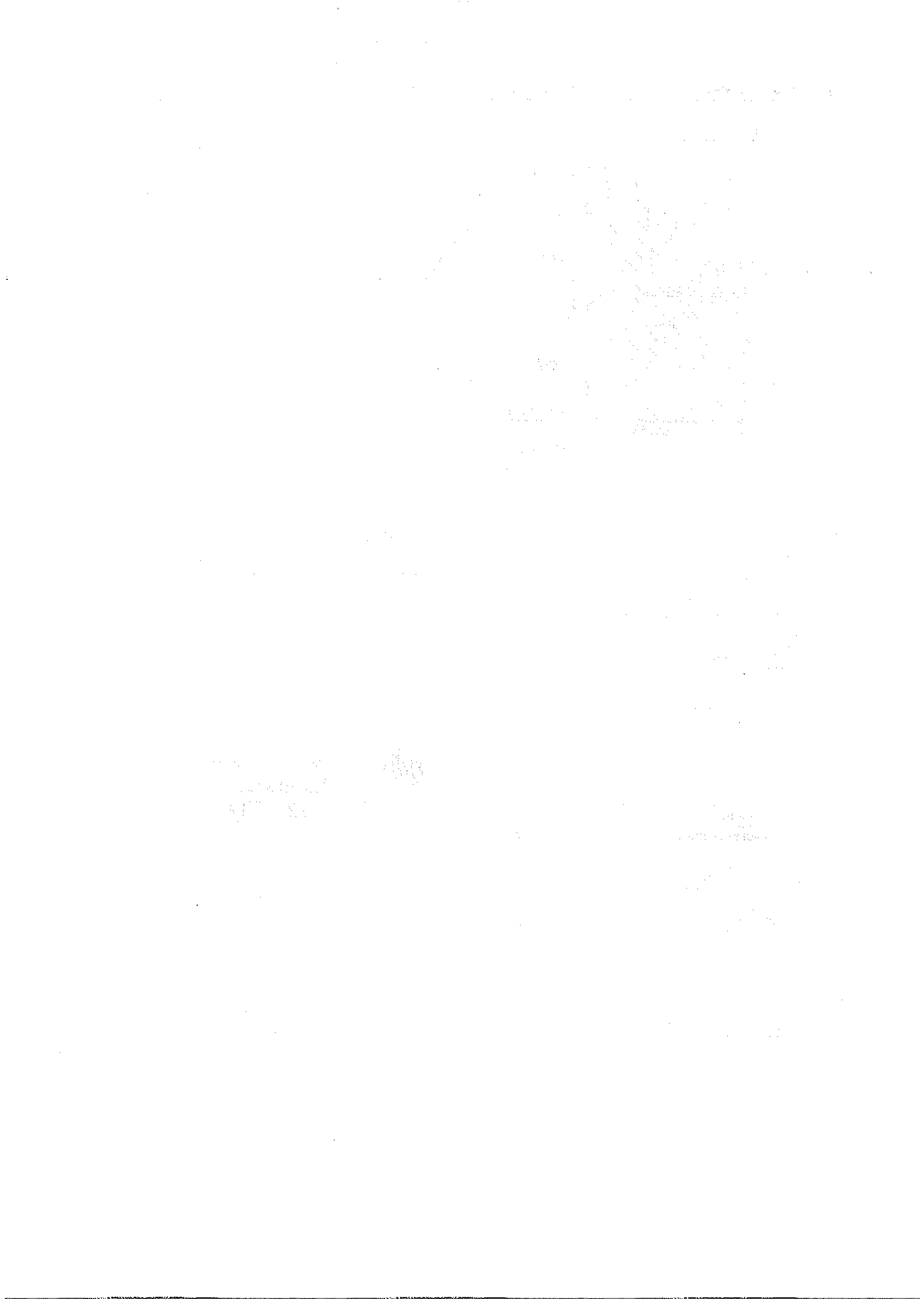

CEDULA CATASTRAL Ley 10.707							
PROVINCIA DE BUENOS AIRES MINISTERIO DE ECONOMIA DIRECCION PROVINCIAL DE CATASTRO TERRITORIAL							HOJA: 1 DE 1
1 PARTIDO LA PLATA							PARTIDA: 166544
2 NOMENCLATURA CATASTRAL		CIRCUNSC.	SECCION	CHACRA	QUINTA	FRACCION	MANZANA PARCELA
		VI	0	-	-	-	4 10
3 UBICACION DE LA PARCELA							
CALLE: 24 Dr. José Marcos Paz				Nº: S/Nº			
ENTRE/ESQ CALLE: 491 La Plata				Y CAJUE:			
LOCALIDAD: Manuel B. Gonnet				COD. POSTAL: 1.897			
4 PARCELA DOMINIAL		DESCRIPCION SEGUN TITULO			CAR.	PARTIDO	Nº DE ORDEN AÑO
		Lote 1 de la Manzana 2.-					
MEDIDAS, LINDEROS Y SUPERFICIE Mide: 10m. de frente por 43,30m de fondo.- Superficie: 433 metros cuadrados.- Linda: Por su frente al SSO, calle en medio con lote 13 de la mz. 3; al ONO, con lote 2; al NNE, con fondos del lote 24; y, al ESE, con pte. del lote 22.-							
5 PARCELA CATASTRAL							
MEDIDAS, LINDEROS Y SUPERFICIE Frente: 8,05m, SSO, calle 24 Dr. José Marcos Pérez. Ochava: 2,80m, SSE, intersección calles.- Frente: 41,29m, ESE, calle 491, La Plata.- Ctfte.: 10,00m, NNE, Pc. 9 (ctfte.).- Ctdo.: 43,30m, ONO, Pc. 11.- Superficie: 431,04m2.-							
6 RESTRICCIONES Y AFECTACIONES							
7 DOMINIO - TITULAR							
APELLIDOS Y NOMBRES					INSCRIPCION		
MERINO Horacio Fernando Walter					TIPO	NUMERO	AÑO
DOCUMENTO DE IDENTIDAD Nº 12.238.372 TIPO: DNI					mat.	158071	
CALLE: 10							
Nº: 846 CUERPO: PISO: DPTO:							
LOCALIDAD City Bell					PROVINCIA: Buenos Aires C.P.: 1.896		
8 PLANOS ANTECED ES							
REGISTRADO		PARCELA	MANZANA	FRACCION	QUINTA	CHACRA	SECCION CIRCUNSCR. PARTIDO
Legajo Nº 1881		10	4	.	.	.	0 VII 055
Folio Nº 106							
Fecha 27-4-95							

9 CROQUIS DE LA PARCELA CATASTRAL (CON SUS MEDIDAS LINEALES, SUPERFICIE Y LINDEROS)

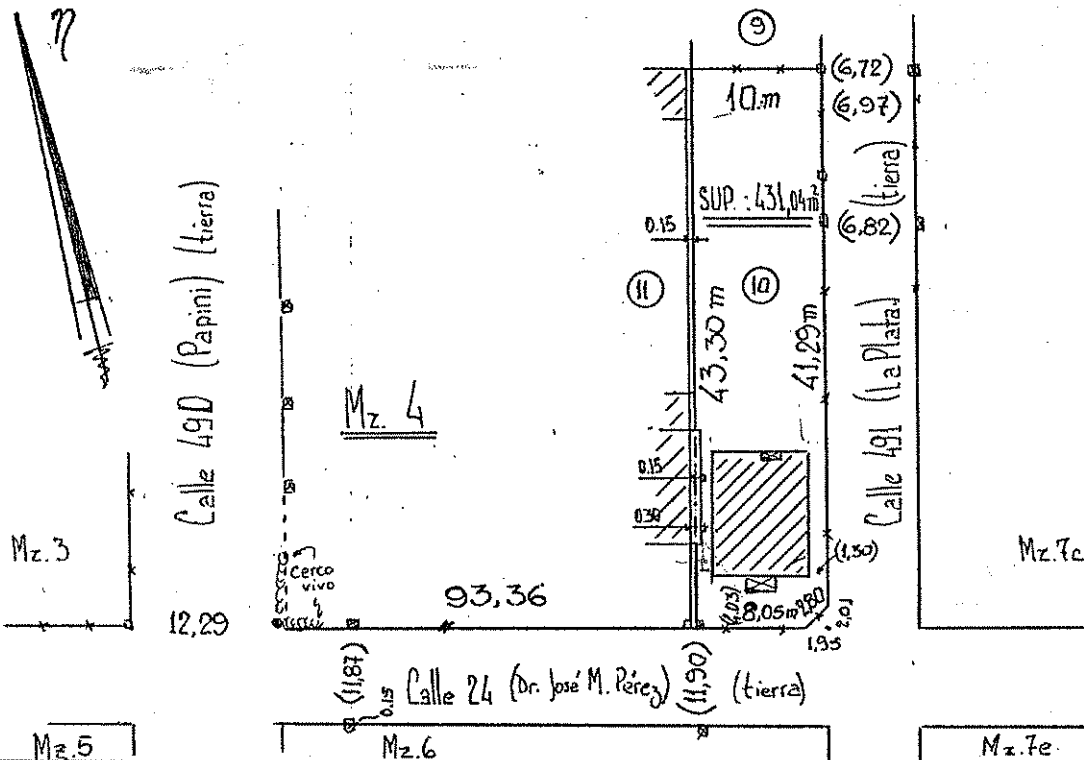

10 INFRAESTRUCTURA: PAVIMENTO ALUMBRADO E. ELECTRICA AGUA CORRIENTE CLOACAS GAS

11 DOMICILIO POSTAL: DESTINATARIO: SARAVI PAZ, Bernardo Javier

CALLE: 24 y 491 Nº 8/Nº CUERPO PISO DPTO
 LOCALIDAD: Manuel B. Gonnat PROV. Buenos Aires PAIS R.A. C.P. 1897

12 ANTECEDENTES DE EMPADRONAMIENTO

ORIGENES

13 VALUACION BASICA

TIERRA:	EDIFICIOS:	MEJORAS:	TOTAL:
19.-	538.-	-	557.-

14 OBSERVACIONES: Inmueble preincorporado.-
 FIRMA Y SELLO DEL PROFESIONAL:
 BERNARDO JAVIER SARAVI PAZ
 AGRIMENSOR
 MAT. 1721 (V) - Ley 10321

15 MONTO IMPONIBLE
 PARA IMPUESTO INMOBILIARIO PARA IMPUESTO DE SELLOS OTROS

16 CARACTERISTICA TRIBUTARIA EFECTIVIDAD
 CODIGO MES: AÑO:

17 OBSERVACIONES

18 LUGAR Y FECHA DE LA EXPEDICION FIRMA AUTORIZADA Y SELLO

RESERVADO PARA LA D.P.C.T.

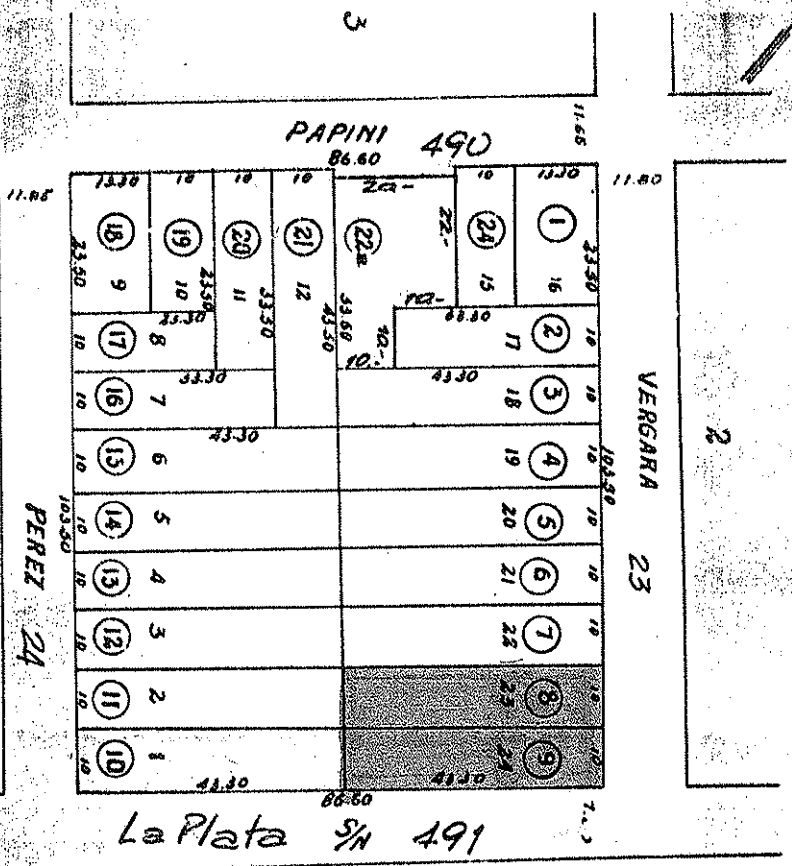
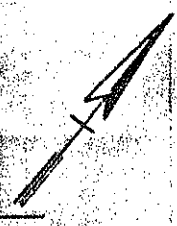

S/Lit. City Bell Secc. Manz. 2

Parcela	Lote	Superficie m ²		n.º Guía
		S/T	S/P	
1	16	512	551	
2	17	333		
3	18	433		
4	19	"		
5	20	"		
6	21	"		
7	22	"		
8	23	"		
9	24	"		
10	1	"		
11	2	"		
12	3	"		
13	4	"		
14	5	"		
15	6	"		
16	7	333		
17	8	233		
18	9	512	55	
19	10	335		
20	11	335		
21	12	435		
22	13	333		
23	14	233		
24	15	"		
22a		540	-	

Plano agregado en

56-102-96 (D222)

Pl. posesion 55-565-81 (línea p-3)

Servicios Públicos		Distancias Principales	
Calle	Medio	Barriales	Dist. Del
Vergara			
Perez			
Papini			

Sup. tot.	S/T	S/P	S/C
8963.10			

Escritura
de abando
D.º 5.º 1.º

Ángulos	
51	
8	
3	

Escritura
de abando



1019,94

80108

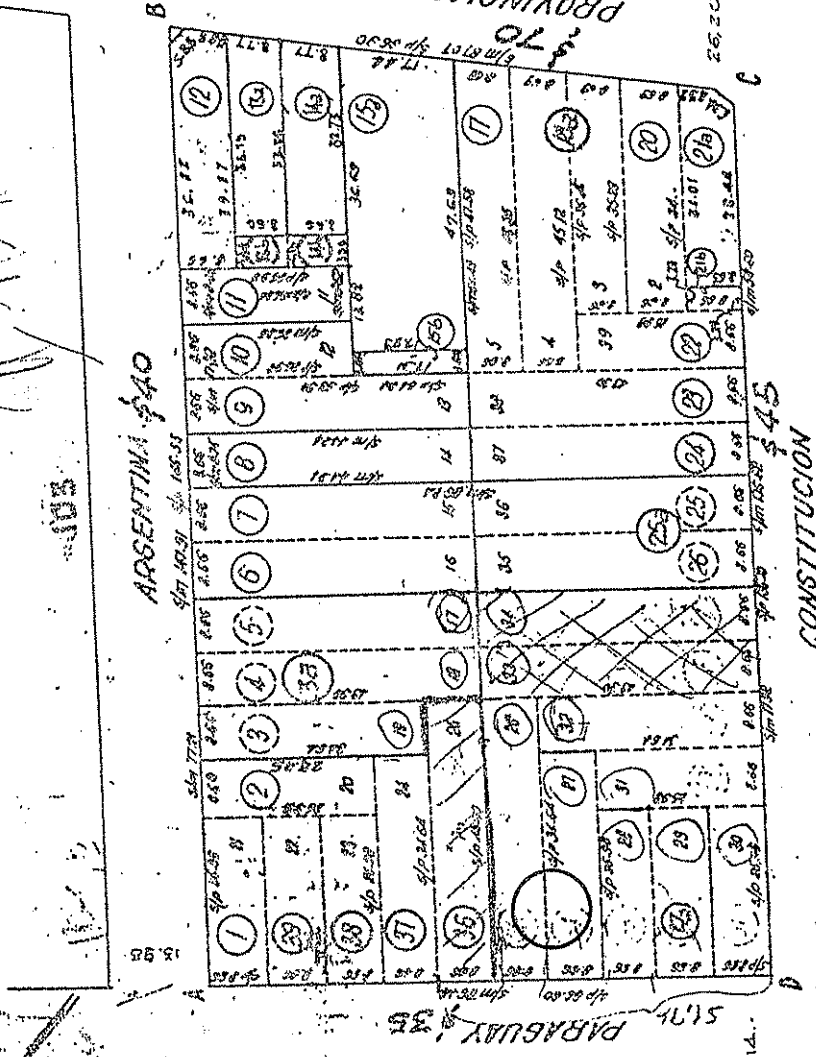

Parcela	Lote	Superficie m ²	
		S/T	S/C
1	21	224,99	
2	22	222,79	
3	23	209,31	
4	24	324,98	
5	25	"	
6	26	"	
7	27	374,97	305,99
8	28	"	
9	29	"	
10	30	282,98	
11	31	"	
12	32	310,95	283,44
13	33	299,10	299,95
14	34	299,75	
15	35	429,10	
16	36	417,15	
17	37	405,80	
18	38	235,75	
19	39	210,53	
20	40	209,65	
21	41	289,199	
22	42	284,189	
23	43	374,97	
24	44	"	
25	45	374,97	
26	46	749,95	
27	47	299,30	
28	48	224,98	
29	49	674,96	
30	50	231	
31	51	299,99	
32	52	374,97	
33	53	"	
34	54	"	
35	55	"	
36	56	"	
37	57	299,98	
38	58	224,98	
39	59	"	
40	60	299,40	
41	61	36,76	
42	62	288,75	
43	63	14,3	
44	64	35,03	
45	65	41,68	
46	66	374,97	
47	67	84,5	
48	68	63,97	
49	69	346,97	
50	70	279,94	
51	71	27,71	

Sup.tot.	S/T	S/P	S/C
			12.259,-

Anguila	
A 90	
B 90	
C 90	
D 90	

Escuela N.º 20
Medida N.º 2.42

ALEXANDRO R. ANOZZI

NBR. KITZ N.º 414 KOPON C2.1708

DNI 12789270

Javier F. Gomez

Agrimensor
1592 DA 1635

Plano agregado en:
Leg. de la Prop. 70-430-65 (A2)
Ord. y Cat. LEGAJO 345
Iribano
de Fuentes

P. POSESION 70-137-75 (P.36)
70-26-70 (P.153)145

P. POSESION 70-75-78 AFECTA P.39
P. POSESION 70-175-77 AFECTA P.1
P. POSESION 70-512-74 (P.21-28)
P. POS. D. & (D. 395-70); 70-506-75 (50-6);
PL. POS. 70-330-75 (AFECTA P.35).

70-292-81 (21a-b)
POS. 70-175-77 (3F.R.)
70-51.71 (20)

Servicios Públicos		Distancias Principales	
Calle	Manch./Barril/Unidad/Clase/Ag.Cat.	Tranv.	Omn.Col./Escuela Est.F.C.
Argentina			
Prov. Unidas			
Constitucion			
Paraguay			
			Pavim: 7/20/75

Fotocopiadora CELF

Carpeta *Costero parcelario*

Folio
DF. *L. DF.*

PROVINCIA DE BUENOS AIRES
 MINISTERIO DE ECONOMIA
 DIRECCION PROVINCIAL DE CATASTRO TERRITORIAL

CEDULA CATASTRAL LEY 10.707
 ANEXO

HOJA	DE
------	----

LA MATANZA

1 PARTIDO:	PARTIDA:
------------	----------

2 NOMENCLATURA CATASTRAL	CIRCUNSCR.	SECCION	CHACRA	QUINTA	FRACCION	MANZANA	PARCELA
-----------------------------	------------	---------	--------	--------	----------	---------	---------

(1) CONJUNTAMENTE POR HALLARSE UNIDOS: POR SU FTE CON CALLE PARAGUAY, POR EL S CON PTE DE LOS L32 Y 33, POR EL O CON L28, Y POR EL E CON L25.- L28, 29 Y 30: FTE A CALLES PARAGUAY Y CONSTITUCION, POR FORMAR ESQ., LOS QUE UNIDOS MIDEN: 25.98M DE FTE AL NO, POR IGUAL EXTENSION DE FDO, Y FTE AL SO, TOMANDO LO QUE ENCIERRA UNA SUP.674.96M2, LINDANDO: POR SU FTE AL NO CON CALLE PARAGUAY, POR SU OTRO FTE AL SO CON CALLE CONSTITUCION, POR EL NE CON PTE DEL L27 Y POR EL SE CON L31.- L30, 31 Y 32: CON FTES A LA CALLE CONSTITUCION ENTRE LAS DE PCIAS UNIDAS Y PARAGUAY, MIDEN: L31: 8.66M DE FTE AL SO POR 25.98M DE FDO, SUP.252.00M2, LINDANDO: POR SU FTE CON LA CALLE CONSTITUCION, POR EL CON PTE DEL L27, POR EL NO CON FDOS DEL L28, 29 Y 30, Y POR EL SE CON PTE DEL L32; Y EL L32: 8.66M DE FTE AL SO, POR 34.64M DE FDO, SUP.299.98M2, LINDANDO: POR SU FTE CON LA CALLE CONSTITUCION, POR EL NO CON L31 Y FDOS DEL 27, POR EL SE CON PTE DEL L33, Y POR EL NE CON PTE DEL L26.-

JFG
Javier F. Gomez
 Agrimensor
 1592 BA

REGISTRADO

LEGAJO Nº:
 FOLIO Nº:
 FECHA:

70	PARTIDO
CIRCUNSCR.	
II	SECCION
M	
CHACRA	
QUINTA	
FRACCION	
MANZANA	
108	
PARCELA	
3A	

