

TITULO CATASTRO
 Parcela I
 Sección 10 K
 Bloque
 Manzano
 Calle
 Número 781

PERÍMETROS

Parcela	Superficie	Superficie
1A	247.51	128 261
1B	108.10	126 342
1C	79.90	138 345
1D	108.10	136 255
2	356	14 400
3	356	15 400
4	348	16 400
5	400	17 400
6	400	18 250
7	400	19 250
8A		20 245.66
8B		21 161.88
9	300	22 134.40
10	300	23 134.85
11	300	24 164.10

SUPERFICIE TOTAL
 PLANTAS ARBÓREAS
 PLANTAS BAJAS
 PLANTAS VERDEGONES
 PLANTAS MEDITERRANÉAS
 PLANTAS ESCALIVAS
 PLANTAS CESTÁCEAS
 PLANTAS PARASITARIAS
 PLANTAS ACÍNICAS
 PLANTAS ORNAMENTALES
 PLANTAS SILENCIOSAS
 PLANTAS TROPICALES
 PLANTAS SUBTROPICALES
 PLANTAS DE MONTAÑA
 PLANTAS DE MAR
 PLANTAS DE PANTANO
 PLANTAS DE SIERRA
 PLANTAS DE VALLE
 PLANTAS DE LLANURA
 PLANTAS DE MONTAÑA
 PLANTAS DE MAR
 PLANTAS DE PANTANO
 PLANTAS DE SIERRA
 PLANTAS DE VALLE
 PLANTAS DE LLANURA

PLANTAS ARBÓREAS

Parcela	Superficie	Superficie
1A	247.51	128 261
1B	108.10	126 342
1C	79.90	138 345
1D	108.10	136 255
2	356	14 400
3	356	15 400
4	348	16 400
5	400	17 400
6	400	18 250
7	400	19 250
8A		20 245.66
8B		21 161.88
9	300	22 134.40
10	300	23 134.85
11	300	24 164.10

PLANTAS ARBÓREAS
 PLANTAS BAJAS
 PLANTAS VERDEGONES
 PLANTAS MEDITERRANÉAS
 PLANTAS ESCALIVAS
 PLANTAS CESTÁCEAS
 PLANTAS PARASITARIAS
 PLANTAS ACÍNICAS
 PLANTAS ORNAMENTALES
 PLANTAS SILENCIOSAS
 PLANTAS TROPICALES
 PLANTAS SUBTROPICALES
 PLANTAS DE MONTAÑA
 PLANTAS DE MAR
 PLANTAS DE PANTANO
 PLANTAS DE SIERRA
 PLANTAS DE VALLE
 PLANTAS DE LLANURA

Ocupación CELP
 Carga 144
 22
 6. 1

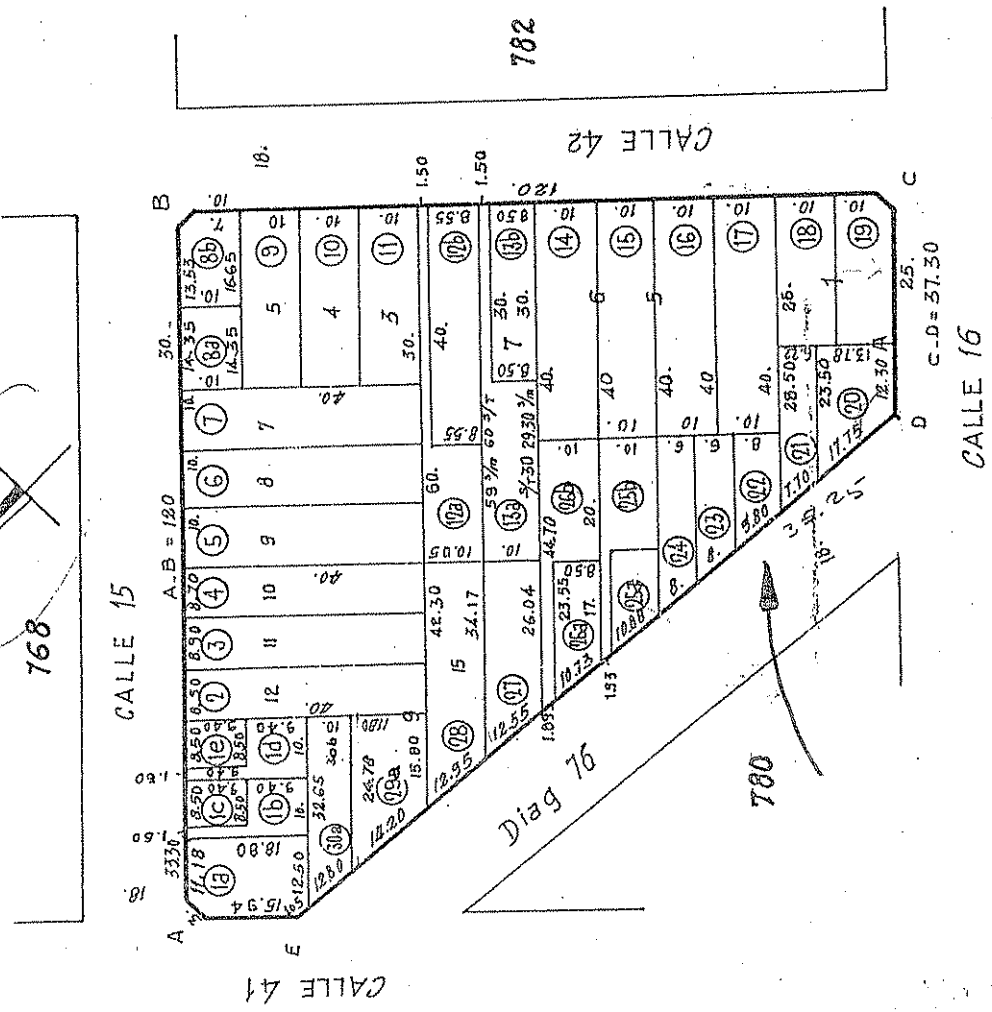

SERVICIOS SANITARIOS
 Afirmados
 Mejoras
 Dpto. Diarzo

INFORMACION CATASTRAL

Ingrese el número de partida, sin guiones ni dígito verificador, en el casillero en blanco. (El dígito verificador es el último dígito a la derecha del número de partido-partida en el Impuesto Inmobiliario) Luego pulse el botón Enviar y aguarde mientras se procesa su pedido.

Luego pulse el botón Enviar y aguarde mientras se procesa su pedido.

Ingresar Datos

Impuesto

Inmobiliario

Número de Partida:

055 8690

Enviar

Borrar

Volver

Observación : Esta operación puede tardar algunos minutos.

INFORMACION CATASTRAL

Partida: **055-008690-5**

Sr. CONTRIBUYENTE

El inmueble de su propiedad cuya Nomenclatura Catastral es: Cir:1 - Sec:K - Mz:781 - Pa:22 está registrado en la Dirección Provincial de Catastro Territorial con una **superficie edificada de 69 mts²** y la última actualización fue realizada el 20/01/1955. Si usted ha efectuado construcciones, mejoras o reciclados con posterioridad a esta fecha debe regularizar su situación frente al fisco, presentando las declaraciones juradas ante el Distrito de Rentas más próximo a su domicilio. Cumpla con sus obligaciones y evitará las sanciones previstas en el Código Fiscal.

Por otra parte, le informamos que de acuerdo con el revalúo general dispuesto por la Ley Impositiva 2007, la **nueva valuación fiscal de su propiedad es de \$49291**. De todos modos, el impuesto inmobiliario se mantendrá igual al del año 2006, salvo en casos particulares previstos por la citada Ley.



Volver

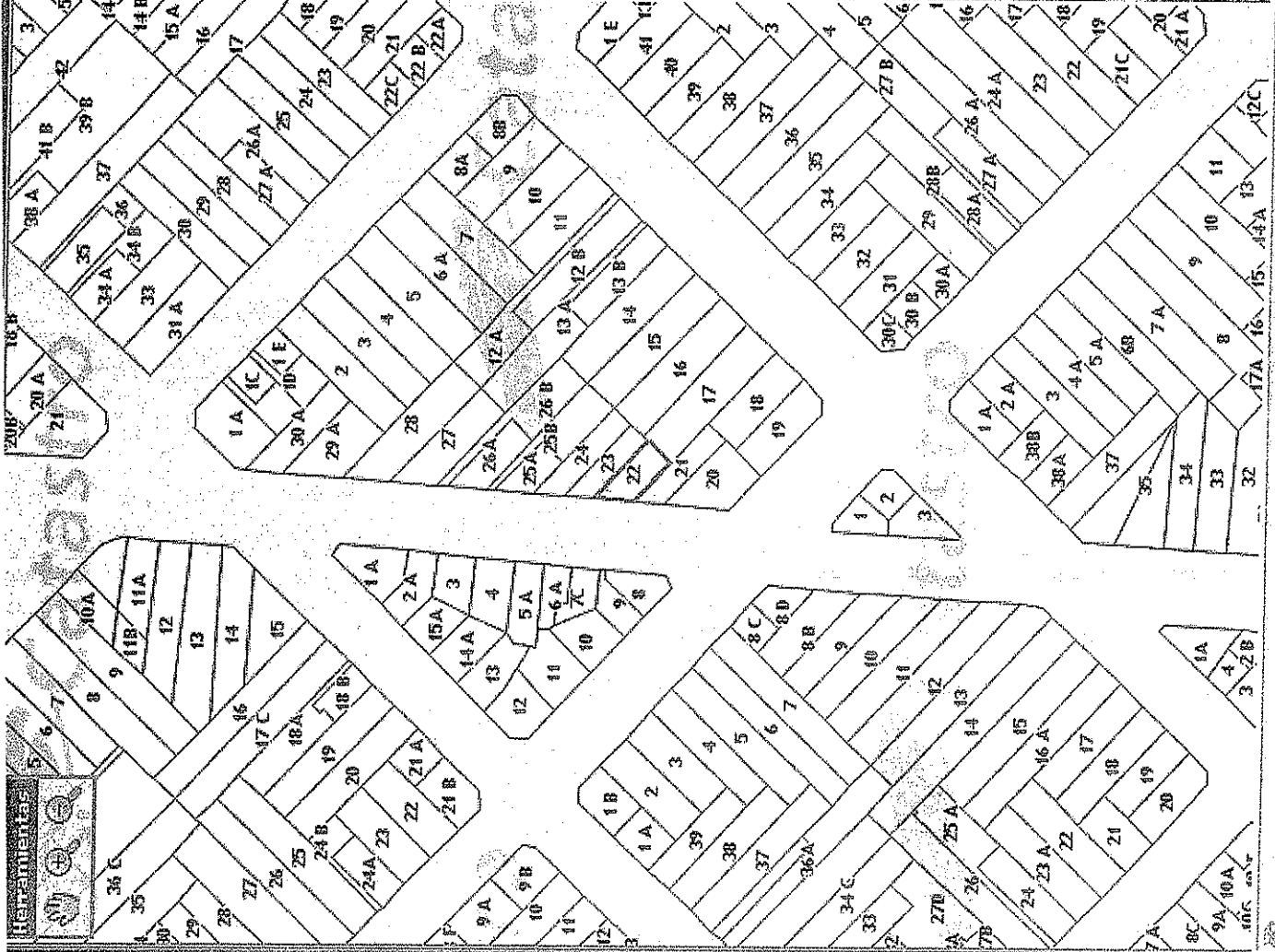

LA PLATA

Sección 10 Manzana X
propiedad del señor

PAOLO DE LUCA



Escala 1.500

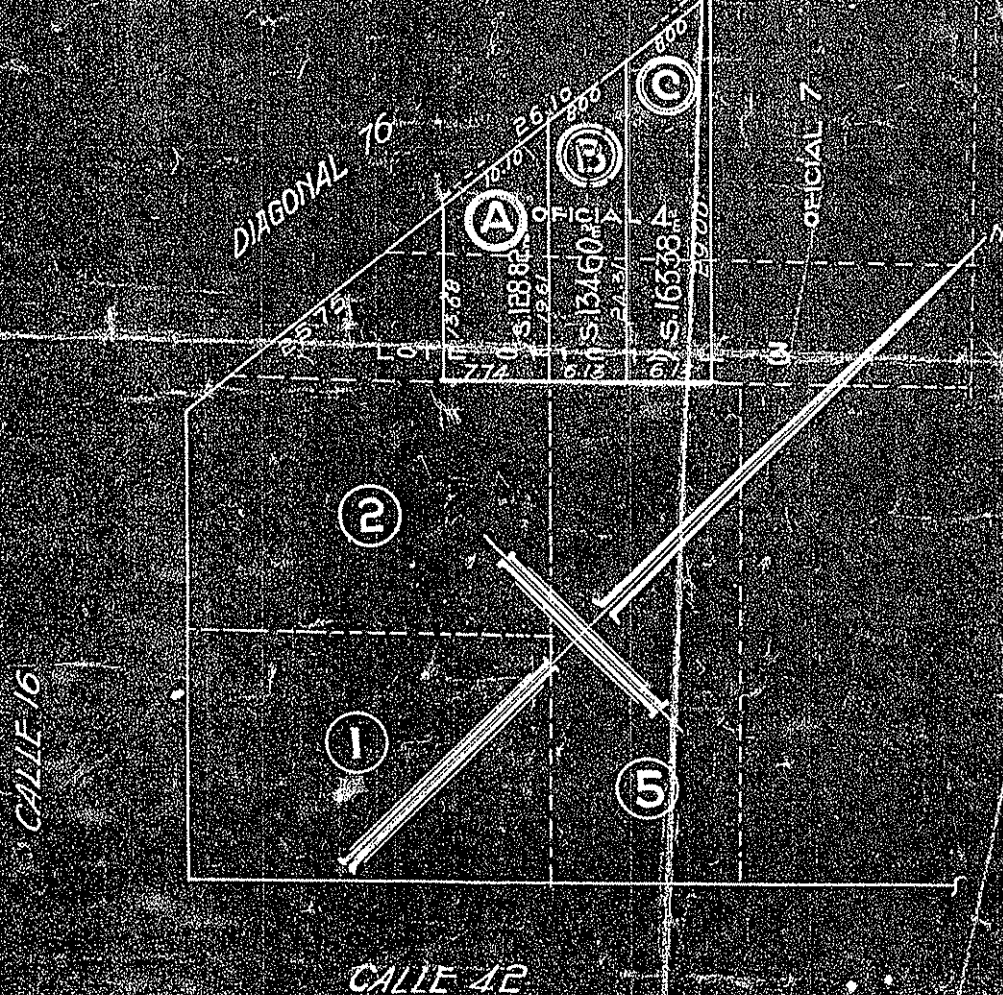

La Plata Mayo 1928

15 SET. 1995

MÁQUINA TIMBRADORA Nº 313
Partido: La Plata, Circunscripción I, Sección K, Manzana 781, Parcela 22.
Lote A, de la manzana X, de la Sección 10 de La Plata

685503 31 VII 96

Trabajo encomendado: Verificación de las medidas del frente del inmueble aludido. Comparación con plano origen.

Documentación utilizada:

BANCO DE LA PROVINCIA DE BUENOS AIRES
CASA MATRIZ: LA PLATA



- Cédulas catastrales de las parcelas 20, 21 y 22 de la citada manzana.
- Plancheta catastral (de la manzana).
- Dominios de las parcelas 21 y 22.
- Plano origen de la parcela 22, agregado al folio 869/28 del partido de La Plata.

De acuerdo a este último documento el lote A posee 10,10m de frente al O, sobre diagonal 76. Se ubica a 25,75m de la intersección de las calles 16 y diagonal 76, en aquel entonces frente del lote 2, sobre diagonal 76.

Se ha procedido con la medición de los frentes de las parcelas 20 y 21, que de acuerdo al plano origen, su suma debería ser 25,75m, constatando que ambos miden 26,20m (desde el vértice de la manzana hasta la cara externa de la pared de la vivienda emplazada en la parcela 22).

Posteriormente se verificó la medida del frente de la parcela 22, medida entre ejes de muros, resultando 9,15m, en lugar 10,10m.

Consecuentemente y ante tales diferencias encontradas se sugiere la confección de un plano de mensura para lograr la real ubicación del título.-

52983

BERNARDO JAVIER SARAVI PAZ
AGRIMENSOR
MAT. 1721 (V) - LEY 10321

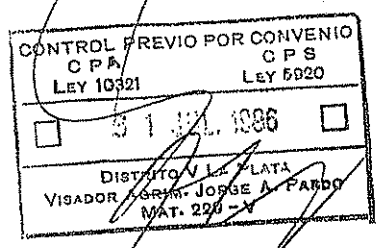

Boletas
L. 10321 — 43719A
5920 — 338 151 B
Fausone

17.87

26.24

25.75

8.37

9.15

10.10

26.24

35.39

35.85

10.10

36.36

Calle 16 (H.P.A.)

23

22

21

20

9.15

9.15

8.37 0.00

17.87

26.24

0/25.75

0.00

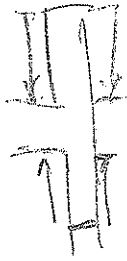

Calle 16 (H.P.A.)

