

**Universidad Nacional
de La Plata**

FACULTAD DE INGENIERÍA

DEPARTAMENTO DE AGRIMENSURA

SEMINARIO

“Modelo de los Ex Países Socialistas y las posturas actuales”

ALUMNOS:

- **García, Gastón Andrés**
 - **Johnston, Alan**
 - **Negri, Dino Enzo**

INTRODUCCIÓN

El presente informe desarrolla la política de planeamiento de la Unión de Repúblicas Socialistas Soviéticas. Para esto nos ubicaremos en el contexto histórico en el que se desarrollan estas políticas.

CONTEXTO HISTORICO

- La U.R.S.S. fue un Estado federal constitucionalmente socialista que existió en Eurasia entre 1922 y 1991.
- La Unión Soviética tuvo un sistema político de partido único dominado por el Partido Comunista hasta 1990 y aunque era una unión federal de 15 repúblicas soviéticas subnacionales, el Estado soviético fue estructurado bajo un Gobierno nacional y una economía altamente centralizados.
- El primer líder soviético Vladimir Lenin gobernó hasta 1924, luego Iósif Stalin dirigió el país a través de una industrialización a gran escala con una economía centralizada y, a su vez, con represión política.
- Participó tanto de la segunda guerra mundial como de la guerra fría.
- fue disuelta formalmente en diciembre de 1991 tras el fallido intento de golpe de Estado de agosto.

LIMITES GEOGRAFICOS

La formación de la URSS (1923-1940)

Incorporación progresiva de las repúblicas:

- En 1922
- En 1925
- En 1929
- En 1936
- En 1940



MODELO EN LOS EX PAISES SOCIALISTAS

En un principio surgieron dos posiciones enfrentadas:

- Los “anti-urbanistas”: con Milutin a la cabeza, que planteaba destruir las ciudades históricas “heredadas del capitalismo”, y buscaba la construcción de ciudades lineales esparcidas por todo el territorio. Estas ciudades lineales apuntaban a una eficiencia industrial, estarían concebidas como una cadena de montaje de una fábrica, se utilizarían casas estandarizadas.
- Los “urbanistas”: encabezados por Sabsovitch, que proponía la construcción de pequeños centros urbanos, que rondaran los 50.000 habitantes. Serian sociedades fuertemente colectivistas, y se buscarían que los habitantes se constituyeran en grupos de 5.000 personas, donde no habrían actividades privadas.

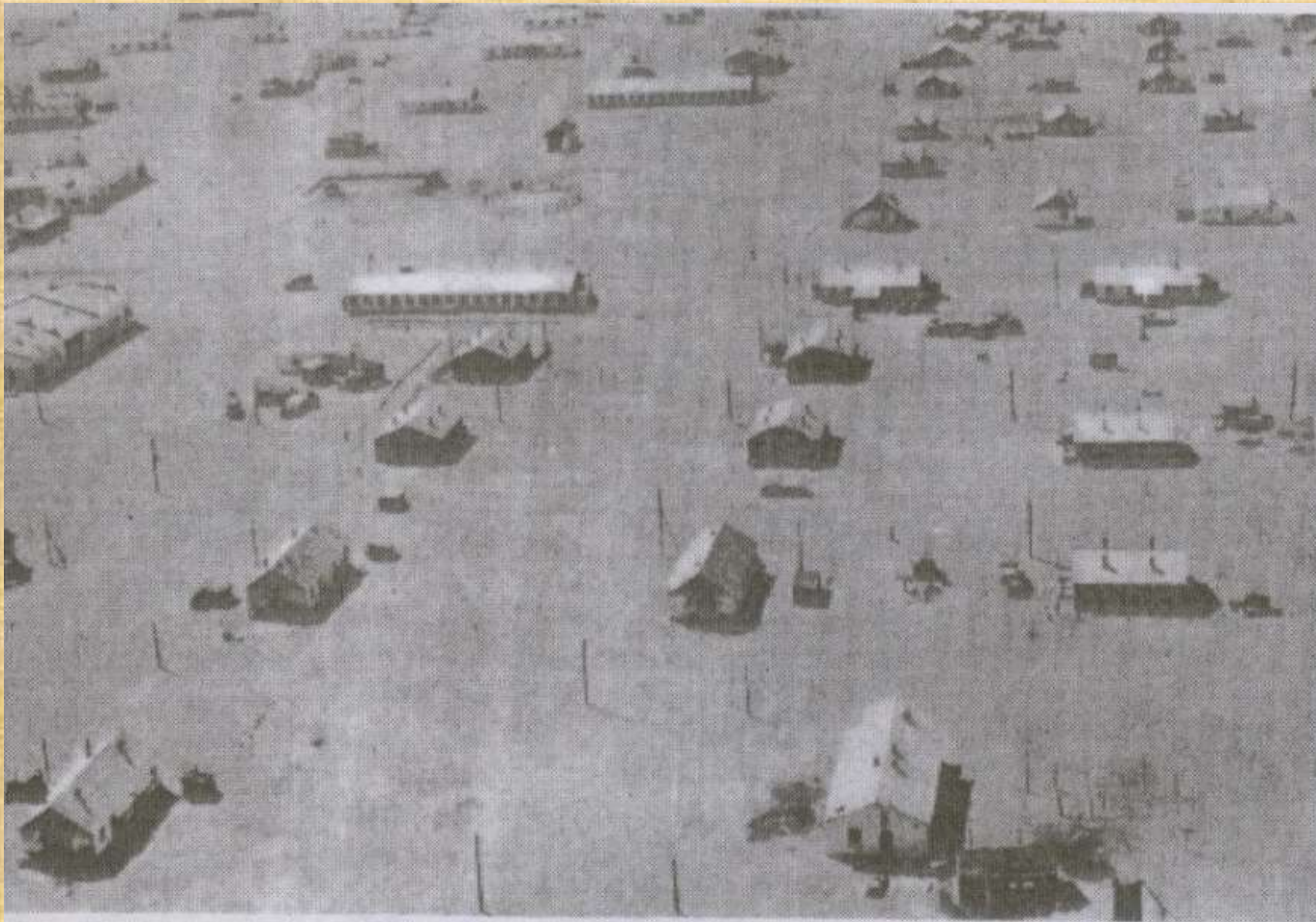



*Un ejemplo típico de “ciudad” soviético subordinada a los planes económicos.
Vista de Gazli, edificada sobre un yacimiento de gas natural cerca de
Boukhara (Siberia).*

Plan de la ex
Leningrado.
Estudio de
acondicionamiento
de áreas verdes
alrededor de la
aglomeración.



Trazado urbano de
Nova Huta (Polonia).

-  parte realizada
-  parte proyectada
-  terrenos para depósitos

0 500 1000M

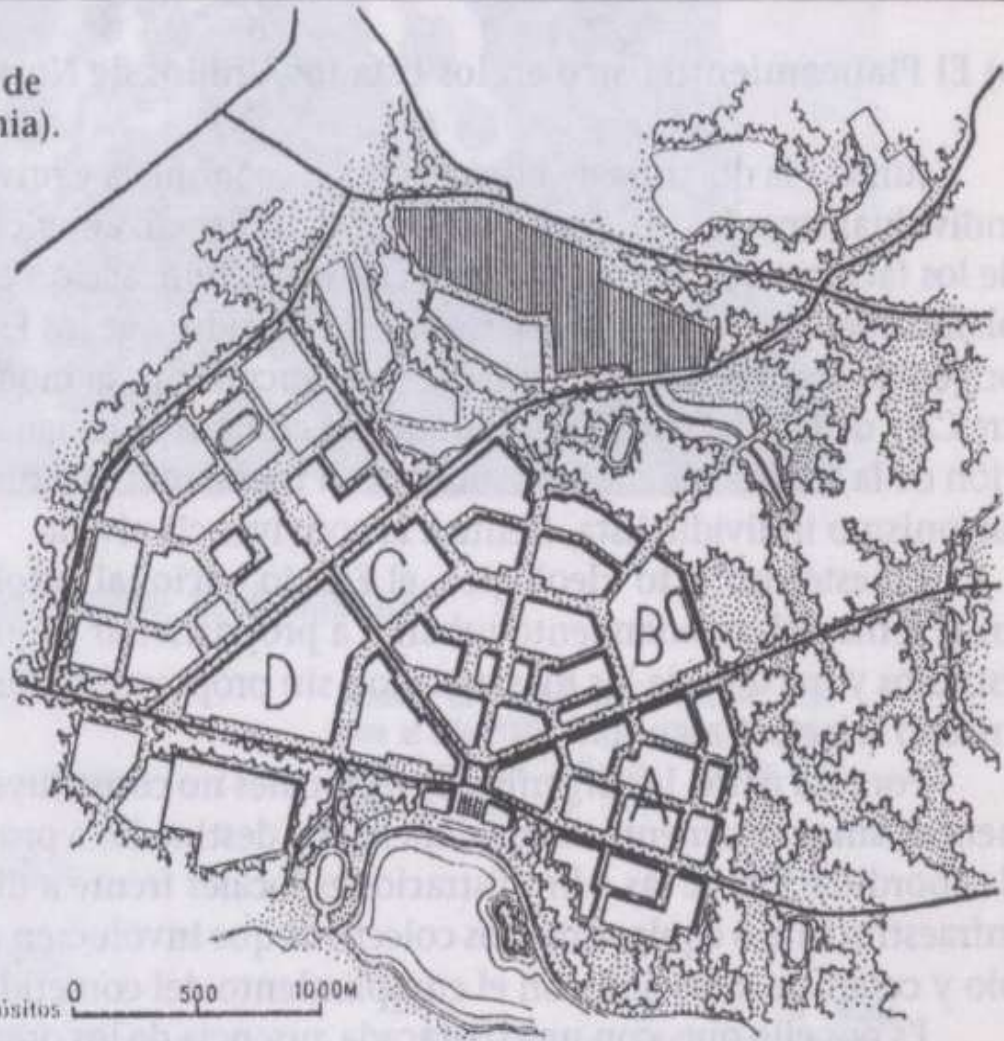

LAS POSTURAS ACTUALES

- En la Ex Unión Soviética, el objetivo jamás alcanzado es el de reequilibrar el espacio europeo y el asiático. Actualmente ella parece debatirse entre la herencia del antiguo régimen y las tendencias hacia el liberalismo salvaje.
- La realización de infraestructuras y grandes equipamientos regionales han hecho que la Ex Unión Soviética establezca planes nacionales con perspectivas de 15 años, pero estos conforman planes sectoriales regionalizados de desarrollo, siendo más programas de inversiones que planes físicos de ordenación.



Vista actual de Gazli. Donde no se aprecian grandes cambios después de el fin de regimen sovietico

SAN PETERSBURGO (EX LENINGRADO RUSIA)

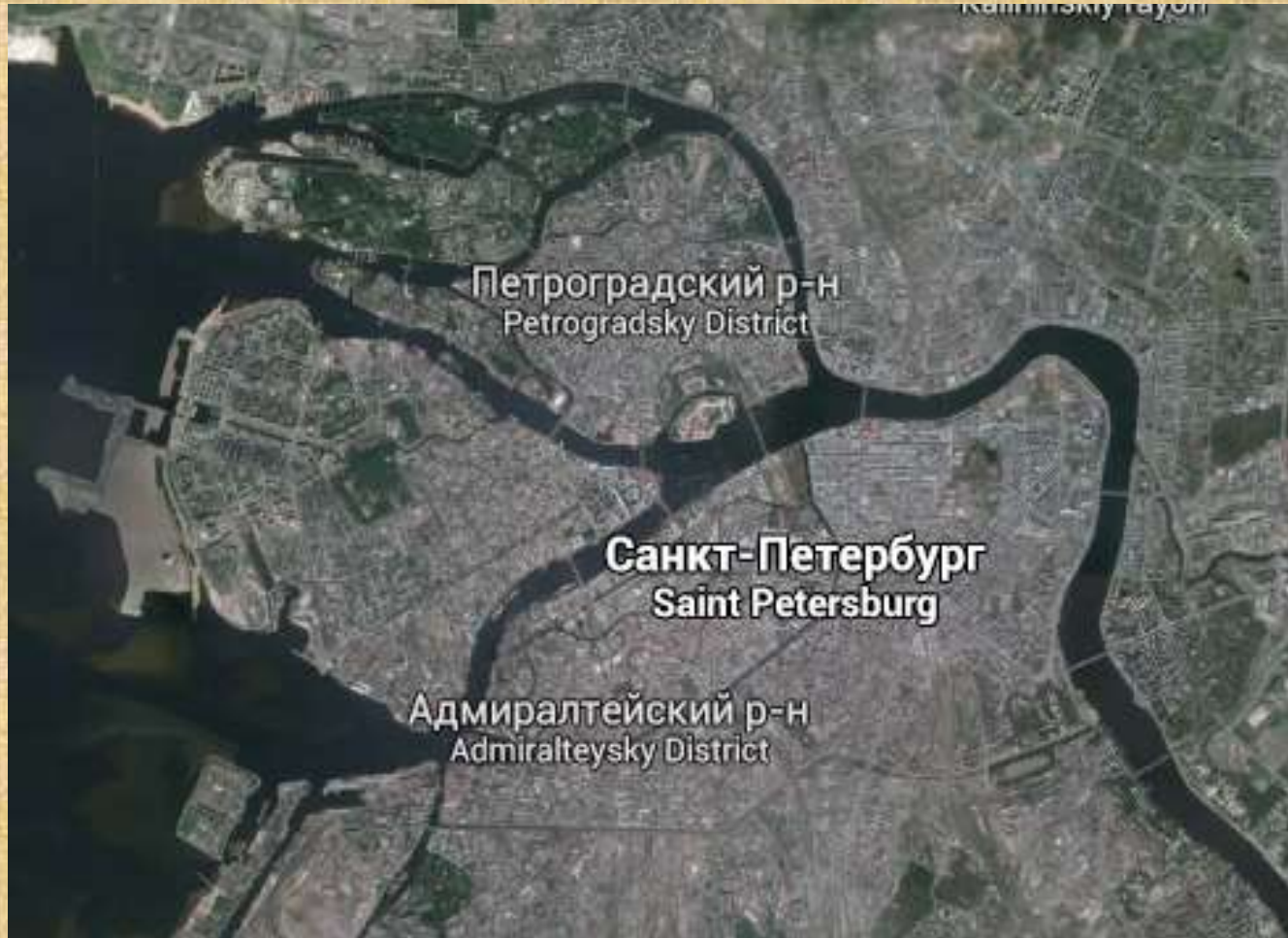

NOWA HUTA (POLONIA)

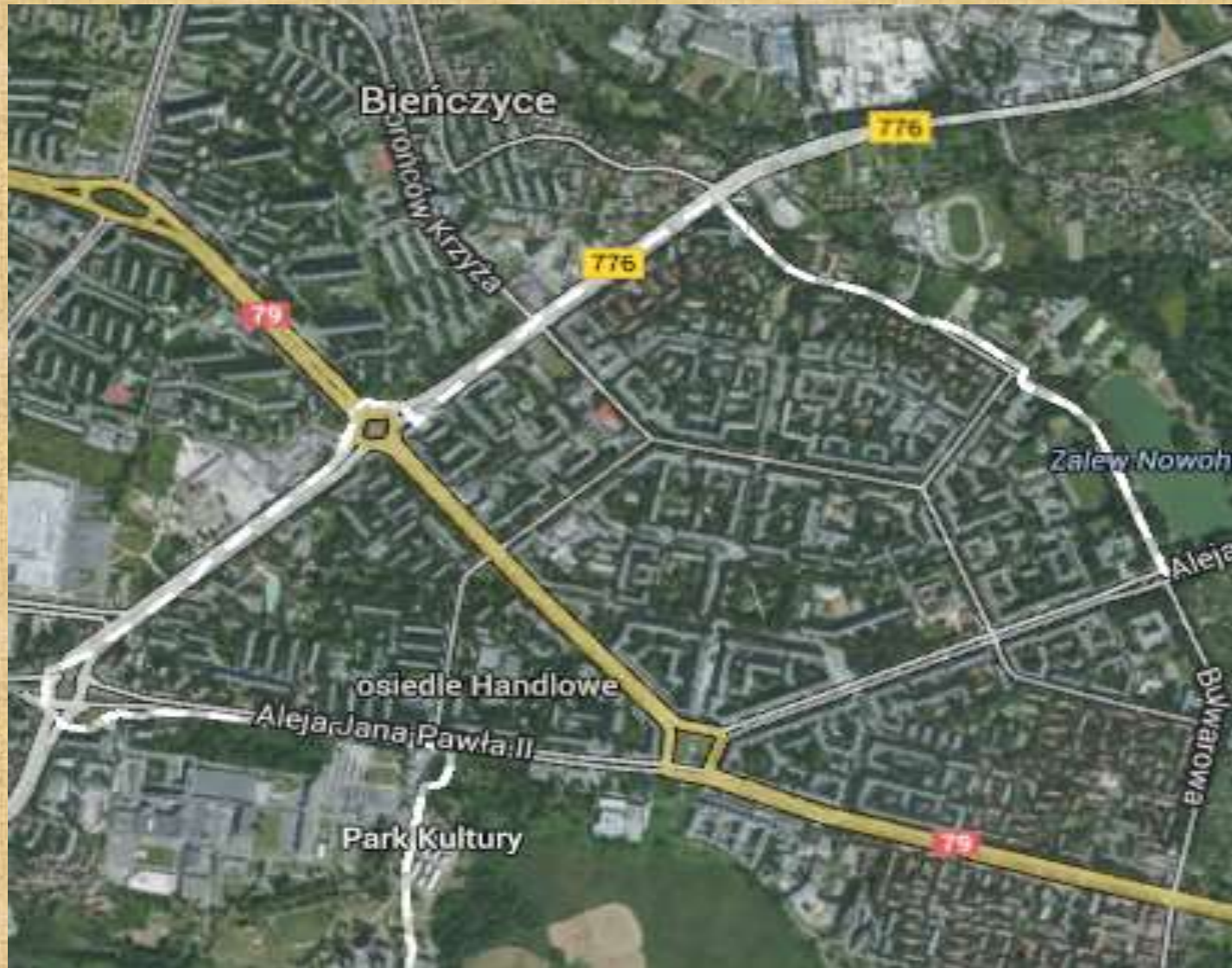

LOS ANILLOS DE MOSCÚ

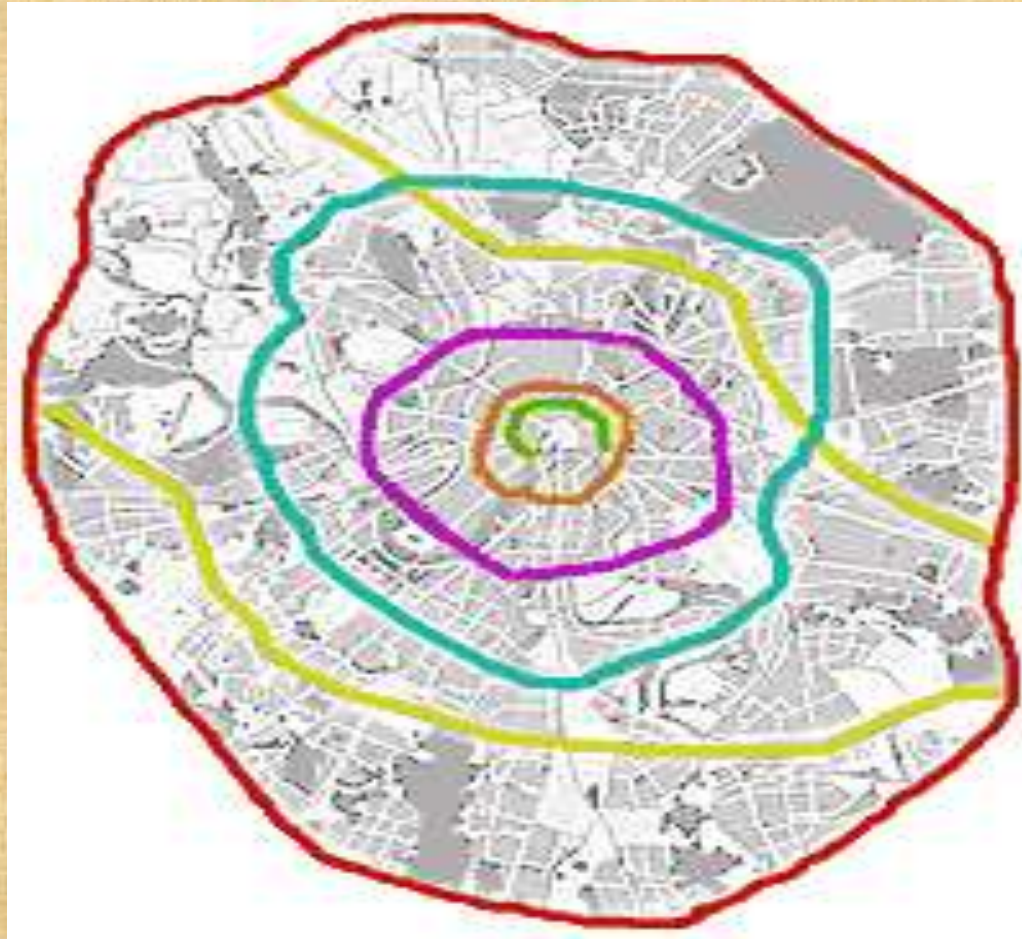

PRIMER ANILLO



SEGUNDO ANILLO



TERCER ANILLO

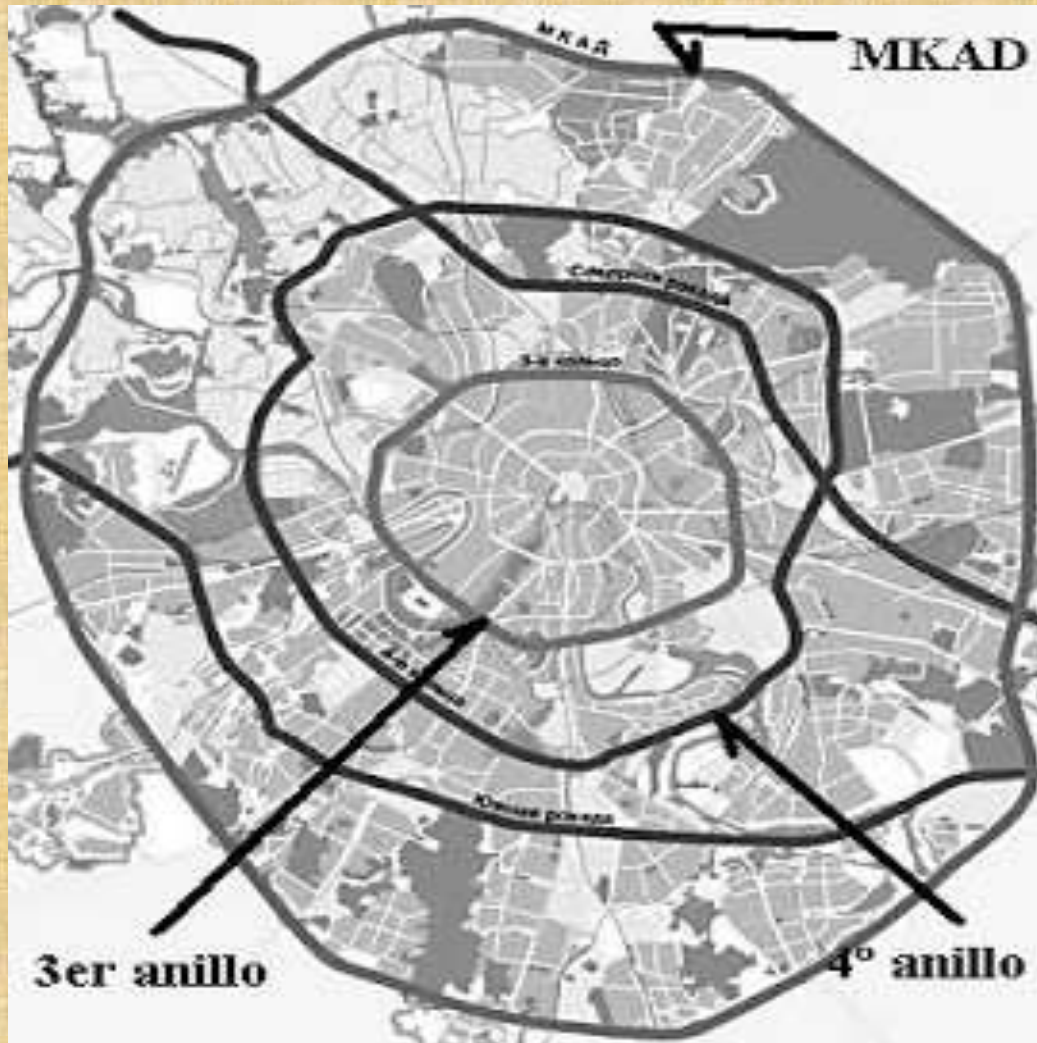

CUARTO ANILLO



QUINTO ANILLO



VIA DE CIRCULACIÓN DE MOSCÚ

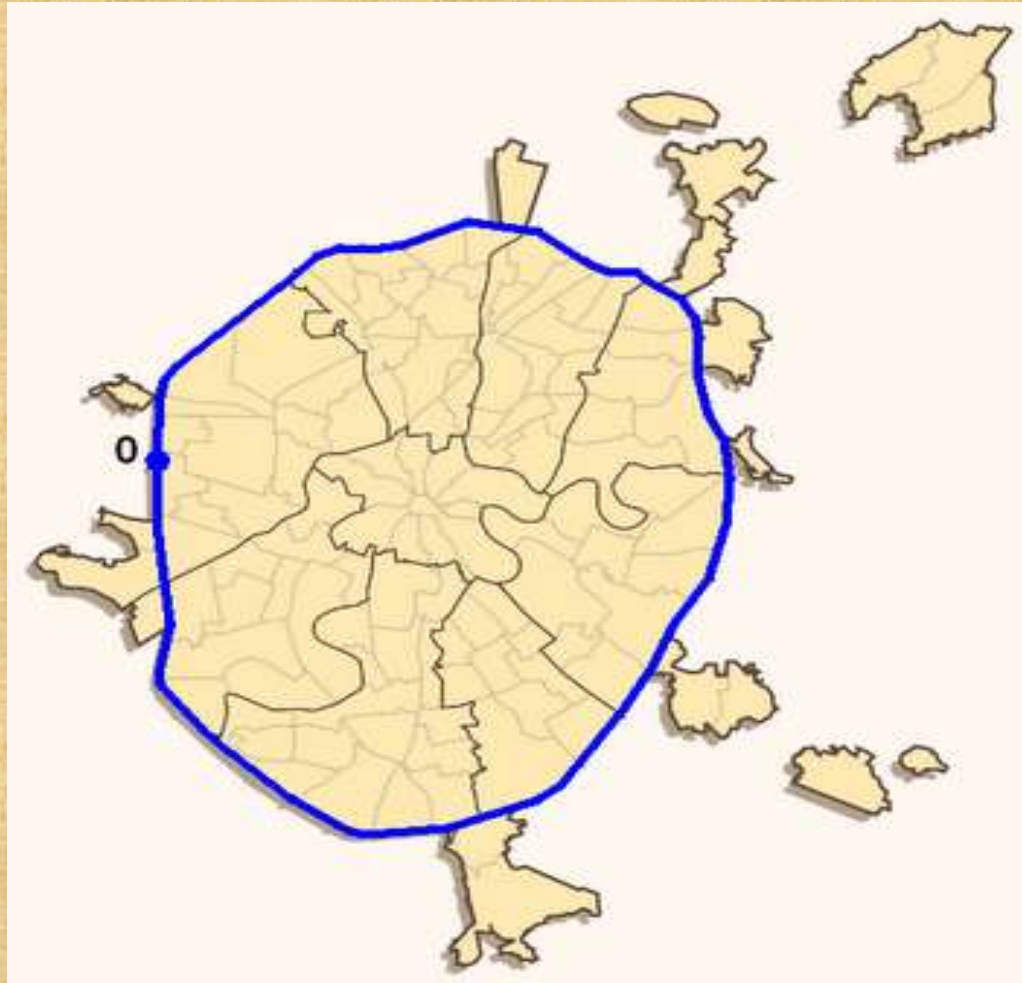

PROBLEMAS ACTUALES DE MOSCÚ

- Moscú se ha convertido en la última década en la ciudad con más atascos del mundo.
- Una de las principales causas de los atascos de Moscú es, de hecho, su estructura urbana, con más del 80% de la actividad laboral concentrada en el centro y la mayor parte de los moscovitas durmiendo en la periferia. Aunque el gobierno apuesta en teoría porque sea compacta, no parece la estrategia más acertada debido a los 2.500 km² de extensión de la ciudad y los grandes desafíos existentes.

PLAN PARA DUPLICAR LA SUPERFICIE

- Se está trabajando en un plan de ampliación de la ciudad de hasta un 150 por ciento (hasta los 2.500 km²) para 2020.
- En febrero de 2012 se convocó a un concurso internacional. El Master Plan definitivo de Moscú
- La parte más llamativa de este desarrollo será el nuevo distrito federal.

CONCLUSIÓN

- En la Ex URSS los problemas de planeamiento que lo atormentan son consecuencia de no haber trabajado en ello durante el régimen comunista, por eso hoy y a pesar de poseer más de 141 millones de habitantes, su densidad de población es la más baja del mundo.
- Existen enormes distancias entre asentamientos. Las adversidades climáticas son un factor a tener en cuenta en el planeamiento a futuro.
- Como en las grandes urbes la concentración urbana es excesiva y esto hace que las conexiones con los centros sean tediosas.

**GRACIAS POR SU
ATENCIÓN!!**